



FORMULAIRE D'AUTHENTIFICATION DE L'IDENTITÉ - EXEMPLAIRE

Candidat : Je, soussigné(e), atteste par la présente sous serment que je suis la personne nommée dans le présent Formulaire d'authentification de l'identité et que la photo jointe au présent formulaire...

Le nom et la date de naissance DOIVENT correspondre à l'information sur le passeport ou les autres pièces d'identité et sur la liste d'étudiants fournie par votre faculté de médecine.

Noms légaux actuels (en ordre) :
Date de naissance : 19 / /
(a a / m m / j j )

Agent d'authentification :

J'atteste qu'à la date inscrite ci-dessous, la personne nommée sur le présent formulaire s'est présentée devant moi et que j'ai établi son identité comme suit :

Le sceau, le timbre ou la signature de l'agent d'authentification doit couvrir une partie de la photo et du formulaire.



L'agent d'authentification doit inscrire la date ACTUELLE.

jour du mois de

En ma qualité de :

À :

Nom :

Toute information demandée doit être fournie par l'agent d'authentification.

Signature :

Téléphone :

Les candidats DOIVENT signer ici.

Courriel :

F. Newton

Signature du candidat

À titre d'agent d'authentification, votre sceau, timbre ou signature doit couvrir une partie de la photo et une partie du formulaire à gauche ou à droite de la photo.

NOTA : Une fois rempli, ce formulaire représente un document légal confirmant l'identité. L'agent d'authentification doit apposer ses initiales à côté de toute correction apportée aux renseignements inscrits sur le formulaire.

Candidat : Veuillez joindre une deuxième photo identique, laquelle passée au scanner par le CMC et utilisée au besoin pour toute...

Laissez en BLANC pour les ÉTUDIANTS.

Matricule du CMC (s'il y a lieu) :

N° d'identification du CMC (s'il y a lieu) :

Exigences relatives aux photos :

- Doivent être actuelles, c.-à-d., prises il y a moins de six (6) mois.
Doivent être en couleurs (les photos en noir et blanc ne sont pas acceptées)
Doivent être de format passeport, c.-à-d., 50 mm (2 po) de large sur 70 mm (2 3/4 po) de long.
Doivent être de qualité passeport, c.-à-d., prises de face et très claires sur fond contrastant.
Doivent être des originaux, c.-à-d., non pas une copie.

Attacher une 2e photo identique à l'aide d'un morceau de ruban adhésif.

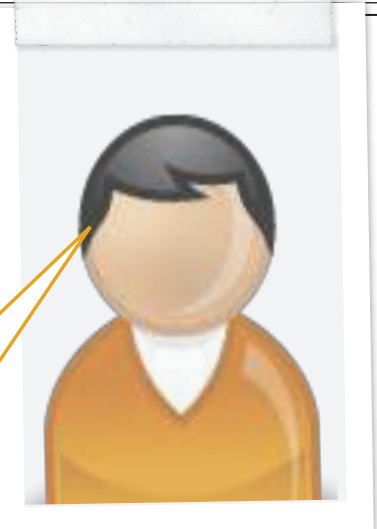

Les candidats DOIVENT signer ici.

F. Newton

Signature du candidat